



PEMERINTAH KABUPATEN DHARMASRAYA
DINAS KESEHATAN
UPT PUSKESMAS SITIUNG I

Jl. Jendral Sudirman, Jorong Karya Budaya Timur, Nagari Sungai Duo, Kecamatan Sitiung
Tlpn 0822-6041-3270 Kode Pos 27678
Email1: hc_sitiung_i@yahoo.co.id Email2: pkm.sitiung1@gmail.com



KEPUTUSAN KEPALA UNIT PELAKSANA TEKNIS PUSKESMAS SITIUNG I
NOMOR : 445 /003/KPTS/PKM-SIT.I/2025

TENTANG
IMPLEMENTASI INTEGRASI PELAYANAN
KESEHATAN PRIMER (ILP)
UNIT PELAKSANA TEKNIS PUSKESMAS SITIUNG I

KEPALA UNIT PELAKSANA TEKNIS PUSKESMAS SITIUNG I

- Menimbang : a. bahwa transformasi pelayanan kesehatan kesehatan primer merupakan salah satu pilar transformasi kesehatan yang difokuskan pada pemenuhan kesehatan berdasarkan siklus hidup yang mudah di akses dan terjangkau sampai pada tingkat masyarakat, keluarga dan individu;
- b. bahwa integrasi pelayanan kesehatan primer merupakan upaya untuk mengkoordinasikan berbagai pelayanan kesehatan masyarakat yang esensial dalam mewujudkan pelayanan kesehatan yang komprehensif, berkesinambungan dan berkualitas;
- c. bahwa Dinas kesehatan Kabupaten Dharmasraya telah menetapkan Unit Pelaksana Teknis Puskesmas Sitiung I sebagai salah satu lokus pelaksanaan integrasi Layanan Primer;
- d. bahwa berdasarkan pertimbangan sebagaimana dimaksud pada huruf a, huruf b dan huruf c, perlu menetapkan Keputusan Kepala Unit Pelaksana Teknis Puskesmas Sitiung I tentang Implementasi Integrasi Pelayanan Kesehatan Primer di Unit Pelaksana Teknis Puskesmas Sitiung I Tahun 2025.
- Mengingat : 1. Undang – Undang Nomor 17 Tahun 2023 tentang Kesehatan;
2. Peraturan Menteri Kesehatan Nomor 30 Tahun 2020 tentang organisasi dan tata kerja unit pelayanan kesehatan Kementerian Kesehatan sebagaimana telah

diubah dengan Peraturan Menteri nomor 13 Tahun 2023 tentang Perubahan atas Peraturan Menteri Kesehatan Nomor 30 Tahun 2020 tentang Organisasi dan Tata Kerja Unit Pelayanan Kesehatan kementerian Kesehatan;

3. Peraturan Menteri Kesehatan Nomor 6 Tahun 2024 tentang Standar Teknis Pemenuhan Standar pelayanan Minimal Kesehatan;
4. Peraturan Menteri Kesehatan Nomor 19 Tahun 2024 tentang Penyelenggaraan Pusat Kesehatan Masyarakat;
5. Keputusan Menteri Kesehatan Nomor HK.01.07/MENKES/2015/2023 Tentang Petunjuk Teknis Integrasi Pelayanan Kesehatan Primer;
6. Peraturan Bupati Nomor 47 Tahun 2016 tentang Kedudukan, Susunan Organisasi, Tugas, Fungsi, Uraian Tugas Jabatan serta Tata Kerja Dinas Kesehatan Kabupaten Dharmasraya;
7. Peraturan Bupati Nomor 43 Tahun 2017 tentang Pembentukan Unit Pelaksana Teknis Pusat Kesehatan Masyarakat pada Dinas Kesehatan Kabupaten Dharmasraya;
8. Keputusan kepala Dinas kesehatan Kabupaten dharmasraya Nomor 100.3.3.2/978a/Dinkes-2024 tentang Penetapan Puskesmas dalam Penerapan Integrasi Pelayanan Primer (ILP) di Kabupaten Dharmasraya Tahun 2024;

M E M U T U S K A N

- Menetapkan :
- KESATU : Menetapkan Implementasi Integrasi Pelayanan Kesehatan Primer di Unit Pelaksana Teknis Puskesmas Sitiung I Tahun 2025;
- KEDUA : Implementasi integrasi pelayanan kesehatan primer di UPT Puskesmas Sitiung I sebagaimana dimaksud Diktum KESATU sebagai pilar transformasi kesehatan yang difokuskan pada pemenuhan kebutuhan kesehatan secara terintegrasi di setiap fase kehidupan, sesuai dengan Keputusan Menteri Kesehatan Republik Indonesia Nomor HK.01.07/MENKES/2015/2023 Tentang Petunjuk Teknis Integrasi Pelayanan Kesehatan Primer.

- KETIGA : Integrasi pelayanan kesehatan primer sebagai upaya untuk menata dan mengkoordinasikan berbagai pelayanan kesehatan primer dengan fokus pada pemenuhan kebutuhan pelayanan kesehatan berdasarkan siklus hidup bagi perseorangan, keluarga dan masyarakat.
- KEEMPAT : Tujuan Integrasi pelayanan kesehatan primer untuk mendekatkan akses dan pelayanan kesehatan yang bersifat promotif, preventif, kuratif, rehabilitative, dan/atau paliatif pada setiap fase kehidupan secara komprehensif dan berkualitas bagi masyarakat.
- KELIMA : Integrasi Pelayanan kesehatan primer dilaksanakan di Puskesmas, jejaring dan jaringan pelayanan kesehatan primer wilayah kerja puskesmas Sitiung I didukung dengan sistem informasi yang terintegrasi dengan Sistem Informasi Kesehatan Nasional.
- KEENAM : Puskesmas mengkoordinasikan pelayanan kesehatan primer berdasarkan siklus hidup, dan tidak lagi berbasis program dengan melibatkan seluruh petugas Puskesmas ke dalam klaster-klaster sebagaimana tercantum dalam Lampiran Keputusan Kepala Puskesmas ini..
- KETUJUHH : Klaster-klaster sebagaimana dimaksud Diktum KEENAM terdiri dari penanggungjawab dan anggota yang memiliki kompetensi dan kewenangan sesuai lingkup kegiatannya.
- KEDELAPAN : Penanggungjawab dan anggota, dalam pelaksanaan kegiatannya bertanggungjawab langsung kepada Kepala UPT Puskesmas Sitiung I.
- KESEMBILAN : Keputusan ini berlaku sejak tanggal ditetapkan.

Ditetapkan di Sitiung
Pada Tanggal, 2 Januari 2025

KEPALA UPT PUSKESMAS SITIUNG I,



LAMPIRAN : KEPUTUSAN KEPALA UNIT PELAKSANA TEKNIS PUSKESMAS SITIUNG I
 NOMOR : 445 /003/KPTS/PKM-SIT.I/2025
 TANGGAL : 2 JANUARI 2025
 TENTANG : IMPLEMENTASI INTEGRASI PELAYANAN KESEHATAN PRIMER (ILP)
 UNIT PELAKSANA TEKNIS PUSKESMAS SITIUNG I

A. BAGAN STRUKTUR ORGANISASI INTEGRASI PELAYANAN KESEHATAN PRIMER (ILP) UNIT PELAKSANA TEKNIS PUSKESMAS SITIUNG I

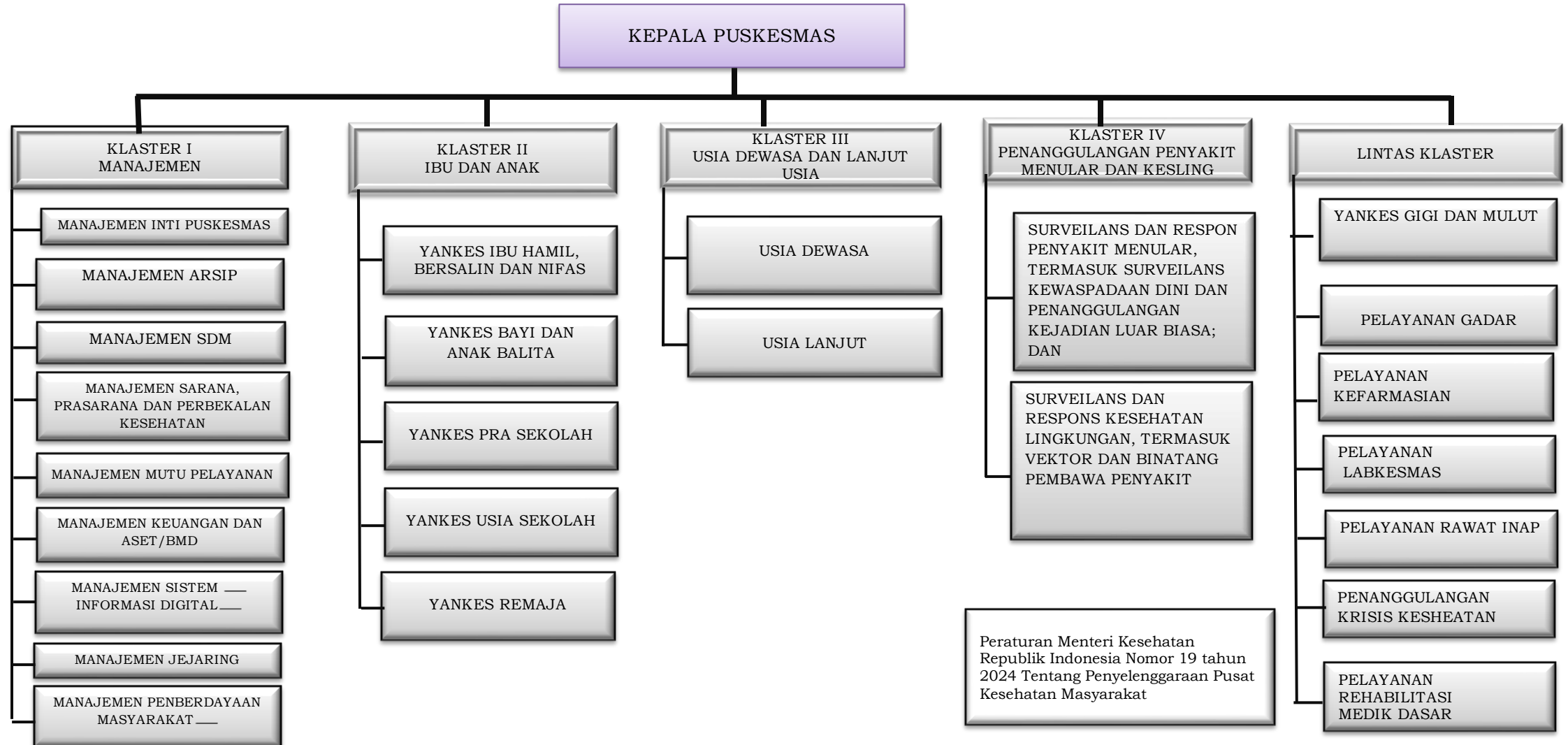

B. STRUKTUR ORGANISASI INTEGRASI PELAYANAN KESEHATAN PRIMER
(ILP) UNIT PELAKSANA TEKNIS PUSKESMAS SITIUNG I TAHUN 2025

KEPALA PUSKESMAS	:	dr. Sisyani
KLASTER 1 MANAJEMEN	:	Ns. Vera Dwi Septiana, S.Kep
1. Manajemen Inti Puskesmas	:	Nila Sari Dwi M, SKM
2. Manajemen Arsip	:	Sepwinda Ekasari, A.Md.Keb
3. Manajemen Sumber Daya Manusia	:	Fitri Asmara, A.Md.Keb
4. Manajemen Sarana, Prasarana dan Perbekalan Kesehatan	:	Sri Witati, A.Md.KG, SKM Posmawati Sinabang, Amd.Far
5. Manajemen Mutu Pelayanan	:	dr.Merlin Sucova Goura Genni Perca, A.Md.Keb
6. Manajemen Keuangan dan Aset/BMD	:	Hesti Handari, A.Md.Keb Ns.Sri Murlaini, S.Kep Yosi Angriani, S.Tr.Keb Anita Wahyuni, S.Tr.Keb Rika Dewi Puspa Ningrum, A.Md.KG Devi Fatmawati, SE Aulia Wulandari, Str.Keb Ns.Hafidzah Oktaviani, S.Kep Sri Witati, A.Md.KG, SKM
7. Manajemen Sistem Informasi Digital	:	Putri Marsela. A.Md.Kes Sinta Fera, S.DS
8. Manajemen Jejaring	:	dr. Fitriya Erga Yolanda
9. Manajemen Pemberdayaan Masyarakat	:	Linda Novitry Fahmi, A.Md.Keb, SKM
KLASTER 2 IBU DAN ANAK	:	Lasbety Arifin, S.SiT
1. Ibu Hamil, Ibu Bersalin dan Ibu Nifas	:	Murniati, S.ST Nidawaty, AMd.Keb
2. Balita dan Anak Pra Sekolah	:	Sri Purwanti, A.Md.Keb
3. Anak Usia Sekolah dan Remaja	:	Sri Witati, A.Md.KG, SKM Lasbety Arifin, S.SiT
4. Imunisasi	:	Ns.Eka Putri Susilawati, S.Kep Lisa Gusnita, AMd.Kep

5. Gizi	:	Herzalinasari, S.Gz Silvia Febriarni, S.GZ
6. Indera	:	Sepwinda Eka Sari, A.Md.Keb
7. Pelayanan Jiwa	:	Ns. Sri Murlaini, S.Kep
8. Kesehatan Reproduksi	:	Mainetti, S.Tr.Keb
9. Perkesmas	:	Arifa Pertiwi, A.Md.Kep
10. Napza	:	Yuliarni, AMd.Keb
11. KTPA	:	Fitri Yenti, A.Md.Kep
12. TFC	:	Silvia Febriarni, S.Gz
13. PISPK	:	Indah Lestari, A.Md.Kep
KLASTER 3 USIA DEWASA DAN LANSIA	:	Linda Novitry Fahmi, A.Md.Keb.SKM
1. Usia Dewasa	:	Fitri Yanti, A.Md.Kep
2. KB	:	Mainetti, S.Tr.Keb
3. Kesehatan Reproduksi Catin	:	Mainetti, S.Tr.Keb
4. IVA	:	Yuliarni, A.Md.keb
5. Lansia	:	Ida Rohaya, A.Md.Keb
6. Pelayanan Gizi	:	Silvia Febriarni, S.Gz
7. Indera	:	Hesti Handari, A.Md.Keb
8. Pelayanan Jiwa	:	Ns. Sri Murlaini, S.Kep
9. Kesehatan Kerja dan Olahraga	:	Yosi Angriani, S.Tr.Keb
10. PIS-PK	:	Indah Lestari, A.Md.kep
11. Perkesmas	:	Arifa Pertiwi, A.Md.Kep
12. Napza	:	Yuliarni, AMd.Keb
KLASTER 4 PENANGGULANGAN PENYAKIT MENULAR :	:	Rintan Zuwindi, A.Md.Kes
1. Surveilans	:	Nila Sari Dwi Martya Ningsih, SKM
2. Kesehatan Lingkungan	:	Rintan Zuwindi, A.Md.Kes
3. Penanggulangan Penyakit Menular	:	Ns.Eka Putri Susilawati, S.Kep
a. TBC	:	Wenny Yosdalinda, AMd.Kep Ns. Yosef Kardinanto S.Kep
b. DBD	:	Ns. Gufra, S.Kep
c. Malaria	:	Ns. Gufra, S.Kep
d. ISPA	:	Ns. Hafidzah Oktaviani, S.Kep
e. Diare	:	Anita Wahyuni Kasman, Str.Keb
f. HIV/AIDS	:	Servy Susanti, AMd.Keb
g. Rabies	:	Hesti Wijayanti, AMd.Kep

h. Kusta	:	Wenny Yosdalinda, AMd.Kep
i. Frambusia	:	Yuliarni, AMd.Keb
j. Filariasis	:	Defi Melya Dharma, A.md.kep
LINTAS KLASTER	:	dr. Dwinanda Emira
1. Kegawatdaruratan	;	Fitri Yenti, AMd.Kep
2. Rawat Inap	:	Fitri Yenti, AMd.Kep
3. Kesehatan Gigi dan Mulut	:	drg. Dina Oliviana
4. Klinik UBM	:	Linda Novitry Fahmi, SKM
5. Haji	:	Indah Lestari, AMd.Kep
6. IVA	;	Yuliarni, A.Md.Keb
7. Laboratorium	:	Desi Feriyatmi, A.MAK
8. Kefarmasian	:	Apt. Siska Mailani, S.Farm
9. TGC	:	dr.Dwinanda Emira

C. LINGKUP KEGIATAN DAN KOMPETENSI PETUGAS UNIT PELAKSANA TEKNIS PUSKESMAS SITIUNG I

1. KEPALA PUSKESMAS

Lingkup Pelayanan Kegiatan	Persyaratan jabatan
1. mengoordinasikan sumber daya kesehatan	1. berstatus sebagai Pegawai Negeri Sipil;
2. mengoordinasikan jejaring pelayanan kesehatan primer di wilayah kerja Puskesmas	2. memiliki pendidikan bidang kedokteran atau kedokteran gigi atau sarjana S-1 (strata satu) atau D-4 (diploma empat) bidang kesehatan;
3. bertanggung jawab atas seluruh penyelenggaraan kegiatan di Puskesmas	3. pernah atau sedang menduduki jabatan fungsional bidang kesehatan paling sedikit 5 (lima) tahun; dan
4. melakukan pembinaan dan pengawasan SDM Kesehatan di satuan kerjanya;	4. pernah bekerja di Puskesmas paling sedikit 3 (tiga) tahun.
5. bertanggung jawab atas pengelolaan keuangan di puskesmas	5. memiliki kompetensi manajerial dan
6. bertanggung jawab atas pengelolaan bangunan, prasarana dan peralatan	6. Memiliki kompetensi dalam mengoordinasikan sumber daya kesehatan dan jejaring pelayanan kesehatan
7. memantau wilayah kerja puskesmas;	
8. melaporkan situasi wilayah	

<p>kerja puskesmas; dan</p> <p>10. membentuk tim sesuai dengan kebutuhan di puskesmas</p>	<p>primer di wilayah kerja puskesmas</p> <p>7. Dalam hal di Puskesmas kawasan terpencil dan sangat terpencil tidak tersedia tenaga sesuai dengan persyaratan diatas, Kepala Puskesmas dapat dijabat oleh pejabat fungsional tenaga kesehatan dengan tingkat pendidikan paling rendah diploma tiga dengan masa kerja lebih dari 3 (tiga) tahun.</p>
---	--

2. KLASSTER MANAJEMEN

Lingkup Pelayanan Kegiatan	Persyaratan jabatan
<p>1. Manajemen Inti Puskesmas</p> <p>2. Manajemen Arsip</p> <p>3. Manajemen Sumber Daya Manusia</p> <p>4. Manajemen Sarana, Prasarana dan perbekalan kesehatan</p> <p>5. Manajemen Mutu dan Keselamatan Pasien</p> <p>6. Manajemen mutu pelayanan</p> <p>7. Manajemen keuangan dan asset/BMD</p> <p>8. Manajemen Jejaring Puskesmas</p> <p>9. Manajemen Pemberdayaan Masyarakat</p>	<p>1. Manajemen data dan sistem informasi</p> <p>2. Manajemen Keuangan</p> <p>3. Manajemen Aset</p> <p>4. Manajemen Sumber Daya (SDM, Sarpras, obat dan BMHP)</p> <p>5. Manajemen Program/klaster</p> <p>6. Mengoordinir manajemen Puskesmas</p> <p>7. Mengoordinir manajemen Mutu</p> <p>8. Manajemen Pemberdayaan Masyarakat</p>

3. KLASSTER IBU DAN ANAK

Lingkup Pelayanan Kegiatan	Persyaratan jabatan
<p>1. Menyelenggarakan pelayanan Kesehatan bagi ibu hamil, bersalin, Nifas</p>	<p>1. Mampu memberikan pelayanan, seperti:</p> <p>2. ANC</p>

<p>2. Menyelenggarakan pelayanan bagi Kesehatan anak balita dan anak prasekolah</p> <p>3. Menyelenggarakan pelayanan bagi Kesehatan anak usia sekolah dan remaja</p>	<p>3. ibu hamil</p> <p>4. persalinan normal dan nifas.</p> <p>5. Neonatal esensial</p> <p>6. Pelayanan gizi bagi ibu dan anak</p> <p>7. SDIDTK</p> <p>8. Imunisasi</p> <p>9. Skrining penyakit</p> <p>10. Skrining Kesehatan jiwa</p> <p>11. MTBS</p> <p>12. Pengobatan umum</p> <p>13. Komunikasi Antar Pribadi (KAP)</p> <p>14. Gadar Matneo</p> <p>15. Perkesmas</p> <p>16. Skrining Kekerasan terhadap Perempuan dan anak</p>
--	---

4. KLASSTER DEWASA DAN LANSIA

Lingkup Pelayanan Kegiatan	Persyaratan jabatan
<p>1. Menyelenggarakan pelayanan Kesehatan bagi usia dewasa</p> <p>2. Menyelenggarakan pelayanan Kesehatan bagi lanjut usia</p>	<p>Mampu memberikan pelayanan, seperti:</p> <p>1. Skrining penyakit menular</p> <p>2. Skrining penyakit tidak menular</p> <p>3. Skrining Kesehatan jiwa</p> <p>4. Skrining kebugaran jasmani</p> <p>5. Skrining layak hamil</p> <p>6. Skrining geriatric</p> <p>7. Kespro bagi catin</p> <p>8. KB</p> <p>9. Pelayanan gizi bagi usia dewasa dan lansia</p> <p>10. Pengobatan umum</p> <p>11. Kesehatan kerja</p> <p>12. Komunikasi Antar Pribadi (KAP)</p> <p>13. Perkesmas</p>

	14.Skrining Kekerasan terhadap Perempuan dan Anak
--	---

5. PENANGGULANGAN PENYAKIT

Lingkup Pelayanan Kegiatan	Persyaratan jabatan
1. Pencegahan, Kewaspadaan Dini dan Respon 2. Pengawasan kualitas Lingkungan	1. Surveilans 2. Penemuan kasus 3. Penyelidikan epidemiologi 4. Pengendalian vector 5. Outbreak Respon Immunization (ORI) 6. Pelayanan Kesehatan lingkungan 7. Komunikasi Antar Pribadi (KAP)

6. LINTAS KLASTER

Lingkup Pelayanan Kegiatan	Persyaratan jabatan
1. Pelayanan gawat darurat 2. Pelayanan rawat inap 3. Pelayanan kefarmasian 4. Pelayanan Laboratorium 5. Penanggulangan Krisis Kesehatan 6. Pelayanan Gigi dan Mulut 7. Pelayanan Rehabilitasi Medik Dasar	Mampu melakukan pelayanan: 1. Kegawatdaruratan 2. Rawat inap 3. Kefarmasian 4. Pemeriksaan laboratorium specimen manusia, sampel vector dan reservoir serta sampel Lingkungan 5. Penanggulangan Krisis Kesehatan 6. Pelayanan Gigi dan Mulut 7. Pelayanan Rehabilitasi Medik Dasar

D. DENAH RUANGAN UNIT PELAKSANA TEKNIS PUSKESMAS SITIUNG I

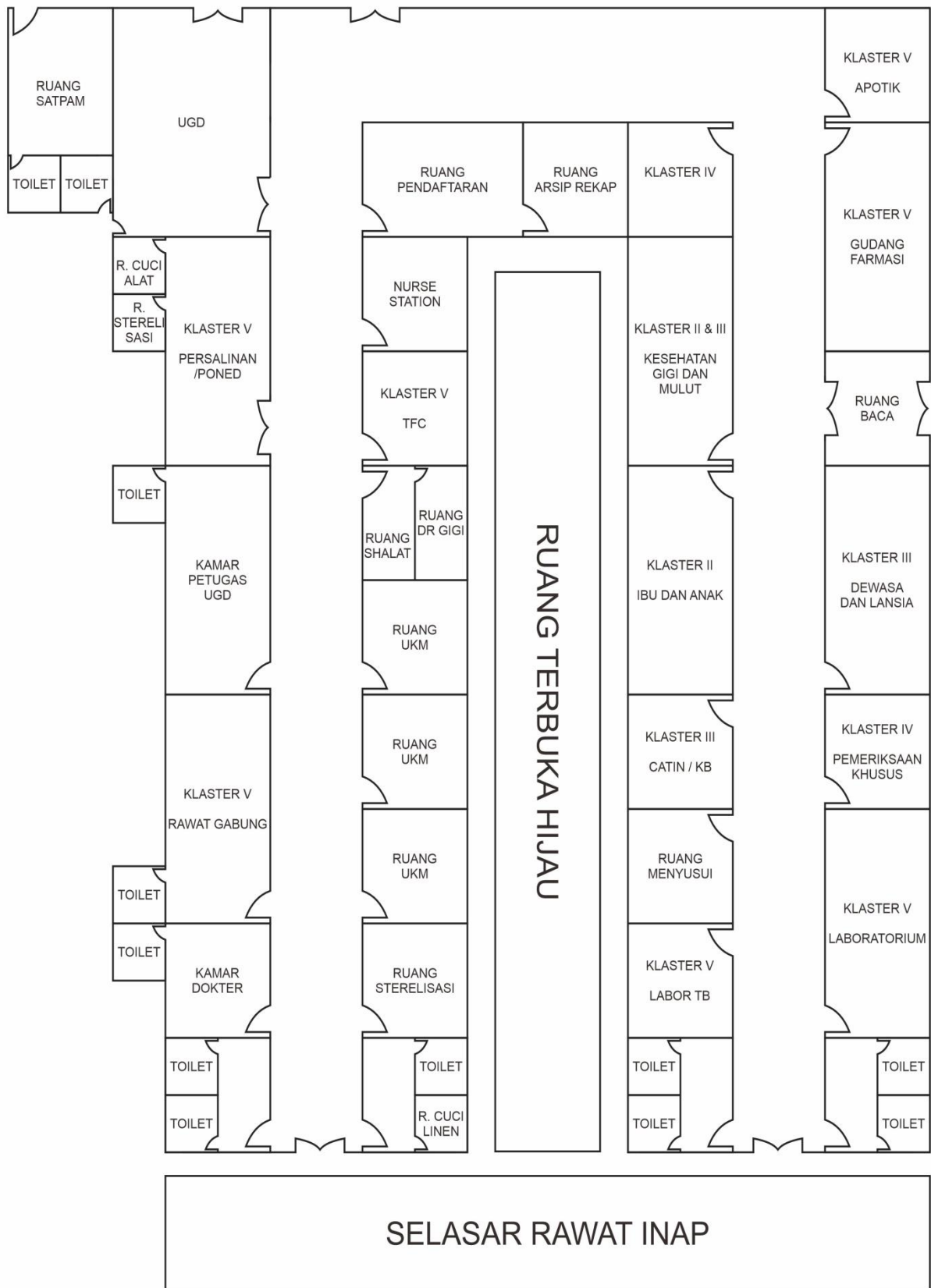

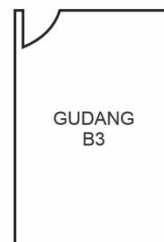
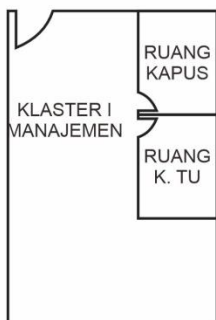
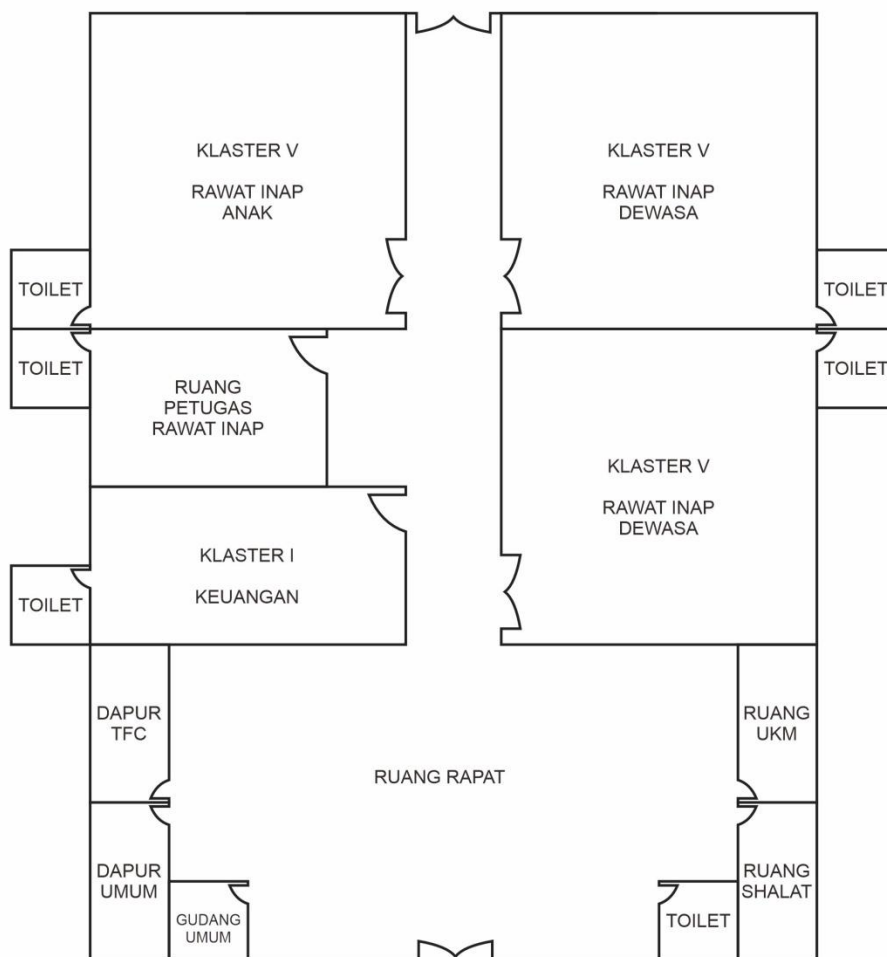

KEPALA UPT PUSKESMAS SITIUNG I,



SISYANI

